Schleswiger Werkstätten
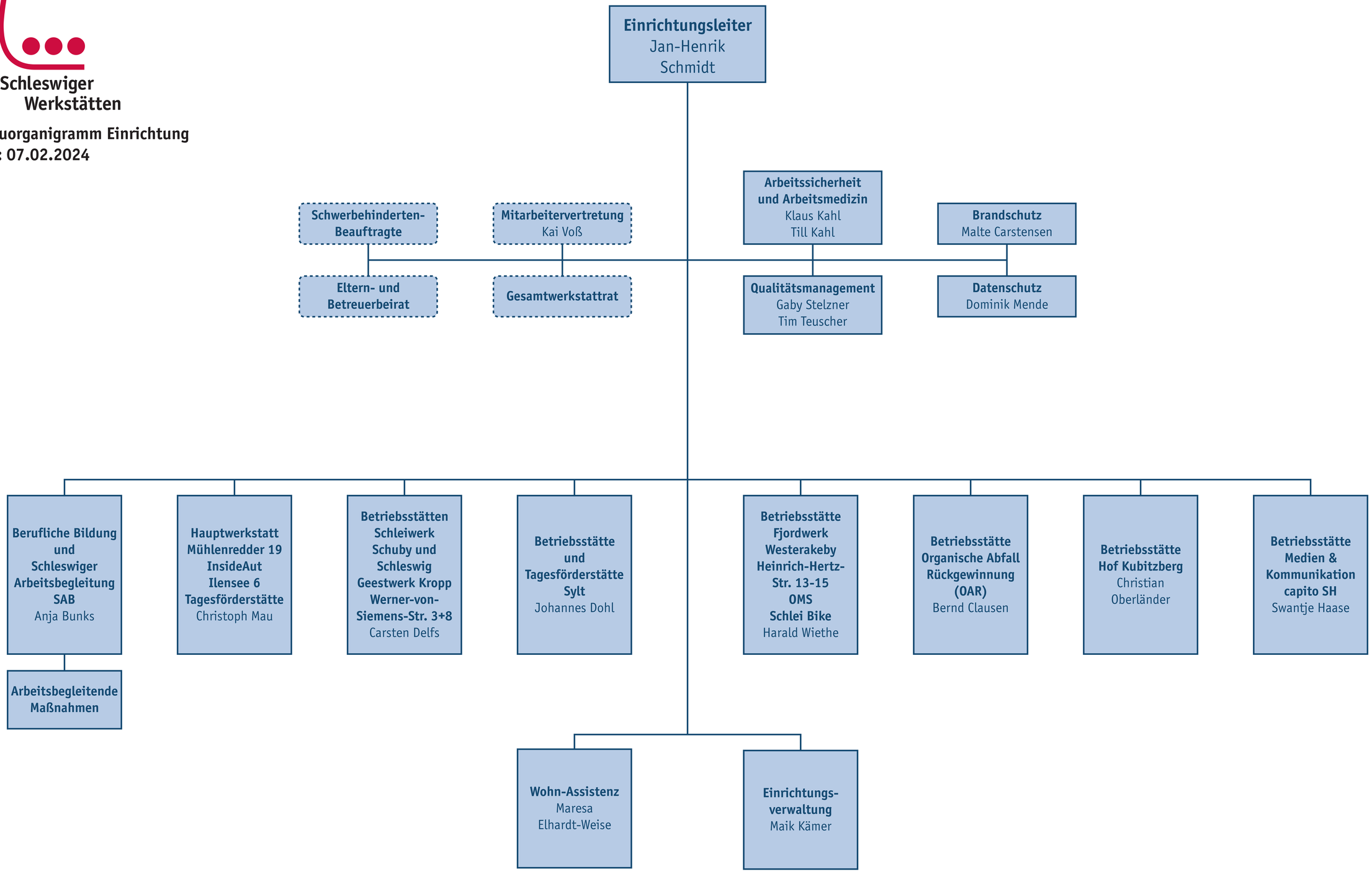
Aufbauorganigramm Einrichtung
Stand: 07.02.2024